

ALLA PREFETTURA DI AVELLINO
ALLA PREFETTURA DI BENEVENTO
ALLA REGIONE CAMPANIA
ALLA REGIONE CAMPANIA DIREZIONE GENERALE PER LA MOBILITA'
ALLA AMMINISTRAZIONE PROVINCIALE DI AVELLINO
ALL' AMMINISTRAZIONE PROVINCIALE DI BENEVENTO
ALLA QUESTURA DI AVELLINO
ALLA QUESTURA DI BENEVENTO
ALLA SOTTOSEZIONE GROTTAMINARDA POLIZIA STRADALE DI AVELLINO
ALLA SEZIONE POLIZIA STRADALE DI BENEVENTO
AL COMANDO PROVINCIALE CARABINIERI DI AVELLINO
AL COMANDO PROVINCIALE CARABINIERI DI BENEVENTO
AL COMANDO PROVINCIALE DEI VIGILI DEL FUOCO DI AVELLINO
AL COMANDO PROVINCIALE DEI VIGILI DEL FUOCO DI BENEVENTO
ALLA CENTRALE OPERATIVA 118 DI BENEVENTO
AL COMUNE DI ARIANO IRPINO
AL COMUNE DI BENEVENTO
AL COMUNE DI BUONALBERGO (BN)
AL COMUNE DI CASALBORE (AV)
AL COMUNE DI GRECI (AV)
AL COMUNE DI MONTECALVO IRPINO (AV)
AI COMUNE DI PADULI (BN)
AL COMUNE DI SANT'ARCANGELO TRIMONTE
AL COMUNE DI SAVIGNANO IRPINO (AV)
A AGR NAPOLI
ALL' ANAS S.P.A. DIREZIONE OPERATIVA
AL C.C.I.S.S. POSTAZIONE ANAS
AL REFERENTE UFFICIO STAMPA NA
ALLA SALA OPERATIVA COMPARTIMENTALE SEDE NAPOLI
ALLA SALA SITUAZIONI ANAS
AL SORVEGLIANTE SIG. LUISI EMILIO PAOLO
A VINCENZO BIFULCO
A CHIARA BIGGI
A GIACINTO BRUNI

Struttura Territoriale Campania

Viale J. F. Kennedy, 25 - 80125 Napoli - T [+39] 0817356111 - F [+39] 081621411
Pec anas.campania@postacert.stradeanas.it - www.stradeanas.it

Anas S.p.A. - Gruppo Ferrovie dello Stato Italiane

Società con socio unico soggetta all'attività di direzione e coordinamento di Rete Ferroviaria Italiana S.p.A. e concessionaria ai sensi del D.L. 138/2002 (convertito con L. 178/2002)

Sede Legale: Via Monzambano, 10 - 00185 Roma - T [+39] 06 44461 - F [+39] 06 4456224

Pec anas@postacert.stradeanas.it

Cap. Soc. € 2.269.892.000,00 - Iscr. R.E.A. 1024951 - P.IVA 2133681003 - C.F. 80208450587

A GIANLUIGI CIASULLO
A ANTONIO COLIMODIO
A CARMINE LO CALZO
A CARMINE MELILLO
ALLA CENTRALE OPERATIVA 118 DI AVELLINO
ALLA INFRA TECH CONS. STABILE SCARL
AL RESPONSABILE DEL PROCEDIMENTO
AL ROBERTO D'ARGENIO
A NICOLA FABIANO
SPETT.LE INFRAM S.R.L.

OGGETTO

Proroga, fino al giorno 20/12/2024, dell'Ordinanza n. 210/2024/NA Prot. CDG-0244866-U con oggetto:

Cantiere - Completamento, ammodernamento, potenziamento strada

*** Tratta SS 90 BIS DELLE PUGLIE dal km 35+400 al km 35+700, intervento sul ponte Starza al km 35 500 in senso unico alternato con ciclo semaforico, Corsie: tutte Provvedimenti: senso unico alternato mediante impianto semaforico**

Con riferimento all'oggetto, si trasmette l'Ordinanza n. **785/2024/NA**

ORDINANZA N. 785/2024/NA

RESPONSABILE STRUTTURA TERRITORIALE

VISTO

Vista l'Ordinanza Prot.CDG-0244866-U del 22/03/2024
Vista la proposta del Direttore Lavori
Sentito il parere favorevole Capo Centro
Sentito il parere favorevole Responsabile Unico Procedimento
Sentito il parere favorevole Responsabile Area Gestione Rete
Sentito il parere favorevole Capo Nucleo

CONSIDERATO

per completamento lavori di posa barriere e pavimentazione sul ponte Starza

ORDINA

La Proroga dell'Ordinanza n.210/2024/NA fino al giorno 20/12/2024

RESPONSABILE STRUTTURA TERRITORIALE
(NICOLA MONTESANO)

ALLA PREFETTURA DI AVELLINO
ALLA PREFETTURA DI BENEVENTO
ALLA REGIONE CAMPANIA
ALLA REGIONE CAMPANIA DIREZIONE GENERALE PER LA MOBILITA'
ALLA AMMINISTRAZIONE PROVINCIALE DI AVELLINO
ALL' AMMINISTRAZIONE PROVINCIALE DI BENEVENTO
ALLA QUESTURA DI AVELLINO
ALLA QUESTURA DI BENEVENTO
ALLA SOTTOSEZIONE GROTAMINARDA POLIZIA STRADALE DI AVELLINO
ALLA SEZIONE POLIZIA STRADALE DI BENEVENTO
AL COMANDO PROVINCIALE CARABINIERI DI AVELLINO
AL COMANDO PROVINCIALE CARABINIERI DI BENEVENTO
AL COMANDO PROVINCIALE DEI VIGILI DEL FUOCO DI AVELLINO
AL COMANDO PROVINCIALE DEI VIGILI DEL FUOCO DI BENEVENTO
ALLA CENTRALE OPERATIVA 118 DI BENEVENTO
AL COMUNE DI ARIANO IRPINO
AL COMUNE DI BENEVENTO
AL COMUNE DI BUONALBERGO (BN)
AL COMUNE DI CASALBORE (AV)
AL COMUNE DI GRECI (AV)
AL COMUNE DI MONTECALVO IRPINO (AV)
AI COMUNE DI PADULI (BN)
AL COMUNE DI SANT'ARCANGELO TRIMONTE
AL COMUNE DI SAVIGNANO IRPINO (AV)
A AGR NAPOLI
ALL' ANAS S.P.A. DIREZIONE OPERATIVA
AL C.C.I.S.S. POSTAZIONE ANAS
AL REFERENTE UFFICIO STAMPA NA
ALLA SALA OPERATIVA COMPARTIMENTALE SEDE NAPOLI
ALLA SALA SITUAZIONI ANAS
AL SORVEGLIANTE SIG. LUISI EMILIO PAOLO
A VINCENZO BIFULCO
A CHIARA BIGGI
A GIACINTO BRUNI

Struttura Territoriale Campania

Viale J. F. Kennedy, 25 - 80125 Napoli - T [+39] 0817356111 - F [+39] 081621411
Pec anas.campania@postacert.stradeanas.it - www.stradeanas.it

Anas S.p.A. - Gruppo Ferrovie dello Stato Italiane

Società con socio unico soggetta all'attività di direzione e coordinamento di Rete Ferroviaria Italiana S.p.A. e concessionaria ai sensi del D.L. 138/2002 (convertito con L. 178/2002)

Sede Legale: Via Monzambano, 10 - 00185 Roma - T [+39] 06 44461 - F [+39] 06 4456224
Pec anas@postacert.stradeanas.it
Cap. Soc. € 2.269.892.000,00 - Iscr. R.E.A. 1024951 - P.IVA 2133681003 - C.F. 80208450587



A GIANLUIGI CIASULLO
A GIOVANNI CLUMEZ
A ANTONIO COLIMODIO
A CARMINE LO CALZO
A CARMINE MELILLO
ALLA CENTRALE OPERATIVA 118 DI AVELLINO
ALLA INFRA TECH CONS. STABILE SCARL
AL RESPONSABILE DEL PROCEDIMENTO
AL STEFANO CESARANI
AL ROBERTO D'ARGENIO

OGGETTO

Cantiere - Completamento, ammodernamento, potenziamento strada

* Tratta SS 90 BIS DELLE PUGLIE dal km 35+400 al km 35+700, intervento sul ponte Starza al km 35 500 in senso unico alternato con ciclo semaforico, Corsie: tutte Provedimenti: senso unico alternato mediante impianto semaforico

Con riferimento all'oggetto, si trasmette l'Ordinanza n. **210/2024/NA**

ORDINANZA N. 210/2024/NA

RESPONSABILE STRUTTURA TERRITORIALE

PREMESSO

- che con verbale in data 21/02/2024, sono stati consegnati all'Impresa appaltatrice INFRATECH Consorzio Stabile s.c.ar.l. Piazza Quattro Novembre, 7 20124 - Milano pec: infratech@pec.it, impresa esecutrice INFRAM s.r.l. Via Bagaini, 15-20100 - Varese pec: info@infram.pec.it, i lavori di manutenzione straordinaria sull'opera Ponte al km 35+500 della SS90bis;
- che nell'ambito dei suddetti lavori sono previsti interventi di rafforzamento e risanamento strutturale, inserimento di nuove barriere stradali e pavimentazione stradale;
- che l'Impresa appaltatrice/esecutrice in data 20/03/2024 ha richiesto l'emissione di apposita ordinanza per l'istituzione del senso unico alternato con ciclo semaforico;

VISTO

- gli artt. 5-6-21-39 e 40 del D.L.vo n°285 del 30.04.1992, come modificato dal D.L.vo n.360 del 10.09.1992 (Codice della Strada);
 - il Regolamento di Esecuzione ed Attuazione del Codice della Strada approvato con D.P.R. 16.12.1992 n.495;
 - il Decreto del Ministero delle Infrastrutture e dei Trasporti del 10.07.2002, recante il disciplinare tecnico relativo agli schemi segnaletici da adottare per il segnalamento temporaneo di cantieri;
 - la Circolare del Ministero del Lavoro e delle Politiche Sociali, di concerto con il Ministero della Salute ed il Ministero delle Infrastrutture e dei Trasporti del 04.03.2013 entrato in vigore il 22.04.2014, che apporta modifiche all' art. 161 del D.Lgs 81/2008 e s.m.i.;
 - il D.M. del 22 Gennaio 2019 relativo all'individuazione delle procedure di revisione, integrazione e apposizione della segnaletica stradale destinata alle attività lavorative che si svolgono in presenza di traffico veicolare;
 - la richiesta dell'appaltatore in data 21/03/2024, di modifica dell'ordinanza di istituzione del senso unico alternato con semaforo per i motivi di cui alla premessa.
-
- La procura del 29/02/2024, repertorio n. 88224
 - La proposta del Direttore Lavori

CONSIDERATO

- che, onde consentire l'esecuzione dei lavori in sicurezza, sia per gli utenti della strada che per le maestranze dell'impresa esecutrice, si rende necessario l'istituzione del senso unico alternato tra il Km 35+400 ed il km

35+600 lungo la S.S. n° 90 bis , con ciclo semaforico;- che i suddetti interventi ricadono nel Comune di Montecalvo Irpino - Provincia di AVELLINO;

SENTITO

- Il parere favorevole Capo Centro
- Il parere favorevole Capo Nucleo
- Il parere favorevole Responsabile Unico Procedimento
- Il parere favorevole Responsabile Area Gestione Rete

ORDINA

* senso unico alternato mediante impianto semaforico su SS 90 BIS DELLE PUGLIE dal km 35+400 al km 35+700, intervento sul ponte Starza al km 35 500 in senso unico alternato con ciclo semaforico, su tutte le corsie a partire dalle ore 07:00 del 25/03/2024 fino alle ore 18:00 del 26/10/2024; interesserà tutti gli utenti.

Ordina, altresì, nell'ambito delle aree di cantiere il limite di velocità di 30 km/h (Fig. II 50 - Art. 116) ed il divieto di sorpasso (Fig. II 48 - Art. 116) per tutti gli autoveicoli in configurazione provvisoria di cantiere così come previsto nel D.M. del 10 Luglio 2002 e secondo lo schema di segnaletica allegata (Tav. n° 66 e planimetria segnaletica), con i limiti di velocità adeguati a quelli vigenti sul tratto di strada statale, contemplati nella Gazzetta Ufficiale n° 226 del 26 Settembre 2002 Supplemento Straordinario. Tutta la segnaletica dovrà essere conforme a quanto previsto dal Codice della Strada e dal Decreto Ministero delle Infrastrutture e dei Trasporti del 22 luglio 2002, e dovrà essere apposta e mantenuta costantemente in efficienza dall' Impresa appaltatrice INFRATECH Consorzio Stabile s.c.ar.l. Piazza Quattro Novembre, 7 20124 - Milano pec: infratech@pec.it, impresa esecutrice INFRAM s.r.l. Via Bagaini, 15-20100 - Varese pec: info@infram.pec.it, che resta unica responsabile, sia in sede civile che penale, per danni arrecati a terzi e cose in dipendenza di difetto o inefficienza della segnaletica sollevando l'ANAS S.p.A. ed il personale da essa dipendente da qualsiasi pretesa e molestia anche giudiziaria. Ai fini dell'esecuzione del contratto l'appaltatore/esecutore ha designato il geom. Mauro Ciardiello (tel. 338/9356866), responsabile del mantenimento in perfetta efficienza della segnaletica. Restano a totale carico dell'Impresa appaltatrice INFRATECH Consorzio Stabile s.c.ar.l. e impresa esecutrice INFRAM s.r.l., tutti gli oneri derivanti dall'applicazione del D.Lgs. 81/08 per le maestranze e tecnici e attrezzature impiegate nella esecuzione delle attività a farsi, nonché del Decreto Interministeriale del 04/03/2013 che individua i criteri generali di sicurezza relativi alle attività lavorative che si svolgono in presenza di traffico veicolare e del D.M. 22.01.2019 del Ministero del Lavoro e delle Politiche Sociali relativo all'individuazione delle procedure di revisione, integrazione e apposizione della segnaletica stradale destinata alle attività lavorative che si svolgono in presenza di traffico veicolare. La presente Ordinanza sarà resa nota al pubblico con l'installazione della prescritta segnaletica con modalità e responsabilità di cui sopra. Sono incaricati di fare osservare la presente Ordinanza gli agenti di cui agli art. 12 del Codice della Strada (D.Lgs 285/1992).

RESPONSABILE STRUTTURA TERRITORIALE

(NICOLA MONTESANO)

 Firmato da
Nicola Montesano
Data: 21/03/2024
17:08:38 CET

TEMPI DI PERCORRENZA

Strada	Km iniziale	Km finale	Direzione	Corsia	Incremento tempi di percorrenza
SS90bis	35+400	35+700	entrambe	tutte le corsie	2m

**MAPPA COROGRAFICA
SS 90 BIS DELLE PUGLIE
Dal km. 35400 al km. 35700**

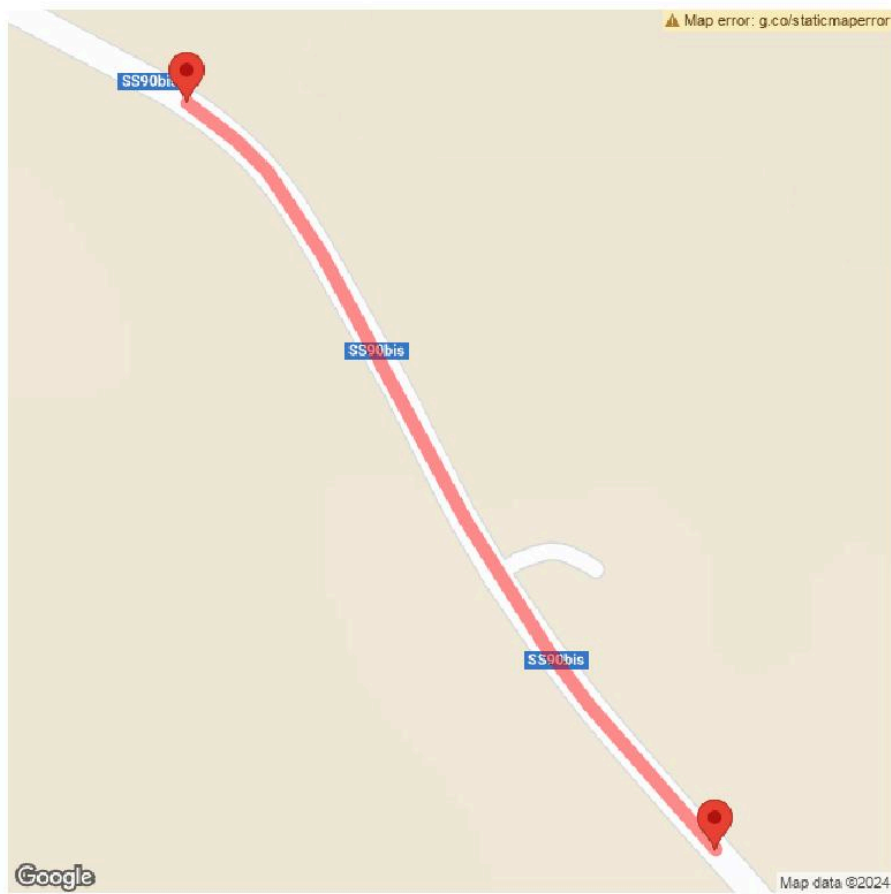



TAVOLA 66

Lavori sulla carreggiata
con transito a senso unico
alternato regolato da
impianto semaforico

NOTA: la sezione disponibile, inferiore a
5,60 m, richiede la segnalazione di senso
unico alternato

per lavori di durata

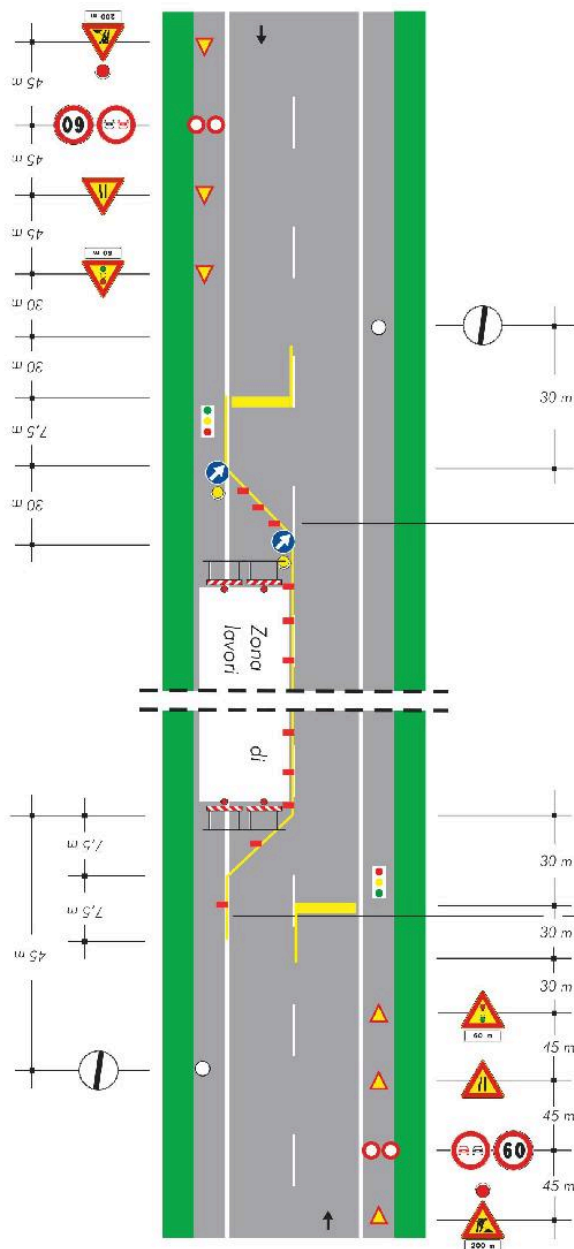
- < 2 gg. con
- > 2 gg. delimitatori

Solo per lavori
di durata > 7 gg.

Segnalazione
orizzontale
Europareceta

Chiusura in direzione Benevento

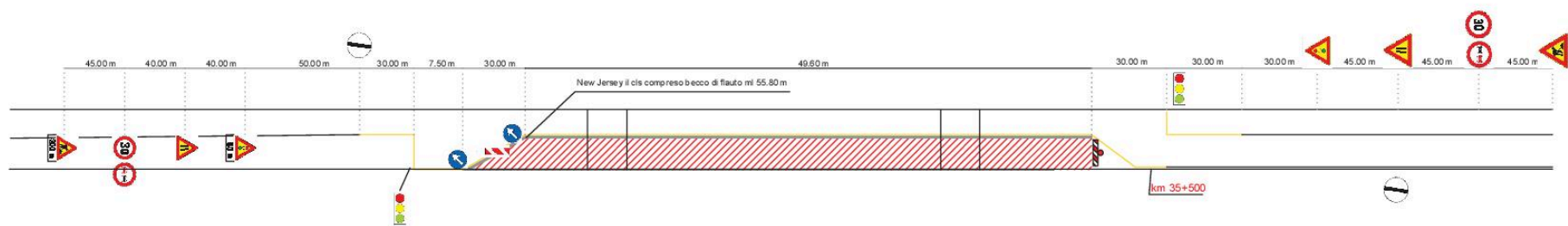

Chiusura in direzione Foggia

